



SECRETARIA DE
EDUCAÇÃO

PREFEITURA DE
CAMPESTRE
DO MARANHÃO
Construindo de nossa gente!

Campestre do Maranhão - MA, 15 de janeiro de 2026.

A Sra.

JUCILEIDE DA SILVA OLIVEIRA

CPF nº ***.577.023-**

Endereço: Rua Principal, nº10, Chácara Brejo Verde, Cabeceira Grande, Campestre do Maranhão – MA, CEP:65968-000.

Prezado Senhor,

Tendo em vista a necessidade municipal na determinação de locação de imóvel, localizado no Povoado Cabeceira Grande, na Rua Principal, nº285, Centro, CEP: 65968-000, na cidade de Campestre do Maranhão - MA, destinado ao funcionamento da extensão do Gabinete Social da Prefeitura de Campestre do Maranhão - MA, **SOLICITAMOS** com maior brevidade possível, os seguintes documentos necessários:

1. Documentação referente ao imóvel

- a) Certidão atualizada da matrícula do imóvel, expedida pelo Cartório de Registro de Imóveis competente;
- b) Certidão de Regularidade Fiscal junto à Receita Federal;
- c) Certidão Negativa de Débitos Municipais, caso aplicável;
- d) Planta do imóvel acompanhada de memorial descritivo.

2. Documentação referente ao proprietário/vendedor

- a) Cópias dos documentos pessoais (RG e CPF);
- b) Certidão de casamento ou estado civil correspondente;
- c) Comprovante de residência atualizado.

JUMA AGUIAR LIMA

Secretária Municipal de Administração
Portaria nº 04



Ofício nº 01/2026 – ADM

Campestre do Maranhão – MA 13 de janeiro de 2026.

Ao Senhor Bismarck Fernandes de Alencar
Central Permanente de Licitação - CPL

Prezado Sr.

Considerando a necessidade de estrutura predial para apoio à Secretaria Municipal de Administração, vimos solicitar processo de aluguel de prédio para funcionar Extensão do Gabinete Social da Prefeitura no distrito de Cabeceira Grande, localizado na Rua Principal, nº285, Cabeceira Grande, Campestre do Maranhão – MA.

Segue em anexo de documentação necessária para o processo de contratação.
Abaixo as informações necessárias a serem consideradas para o contrato:

Valor mensal: R\$ 500,00 (Quinhentos reais)
Vigência: 12 meses

Sendo o que consta no momento, renovamos protestos de estima e elevada consideração.

Atenciosamente,

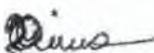
Juma Aguiar Lima
Secretaria Municipal de Administração
Portaria nº 04-2025

JUMA AGUIAR LIMA
Secretária Municipal de Administração



TERMO DE VISTORIA DE IMÓVEL EM CONTRATO DE LOCAÇÃO DE IMÓVEL

LOCALIZAÇÃO DO IMÓVEL

Imóvel, localizado no povoado Cabeceira Grande na Rua Principal, nº: 285, Bairro: Centro, Cep 65968-000, Cidade: Campestre do Maranhão, no Estado MA.

DESCRIÇÃO DO IMÓVEL

Imóvel de frente para a rua, possuindo 2 salas, 3 quartos, 1 cozinha, 1 banheiro interno, e 1 lavanderia. O terreno possui uma área total de 200m², e 90,50m² de área construída.

SALA 01

Piso e rodapés em cerâmica na cor cinza com desenhos geométricos com algumas marcas de uso; paredes pintadas com tinta látex na cor Branco gelo; uma porta de ferro com vidro na entrada principal, com fechadura e com uma chave; e forrada com forro PVC.

SALA 02

Piso e rodapés em cerâmica na cor cinza com desenhos geométricos com algumas marcas de uso; paredes pintadas com tinta látex na cor Branco gelo; uma janela de ferro; e forrada com forro PVC.

COZINHA

Piso e rodapés em cerâmica na cor cinza com desenhos geométricos e várias manchas de uso; paredes com pintura na cor branca e outra na cor marrom; uma porta de madeira na cor azul, com fechadura e com uma chave; e telhado aparente de madeira sem forro.

QUARTO 01(GABINETE)

Piso e rodapés em cerâmica na cor cinza com desenhos geométricos e com algumas manchas de uso; paredes pintadas na cor branco gelo; uma porta de madeira semioca com pintura na cor azul, com fechadura e com uma chave; uma janela de ferro; com forro em PVC.



QUARTO 02

Piso e rodapés em cerâmica na cor cinza com desenhos geométricos e com algumas manchas de uso; paredes pintadas na cor branco gelo; uma porta de madeira semioca com pintura na cor azul, com fechadura e com uma chave; uma janela de ferro; e telhado aparente de madeira sem forro.

QUARTO 03

Piso e rodapés em cerâmica na cor cinza com desenhos geométricos e com algumas manchas de uso; paredes pintadas na cor branco gelo; uma porta de madeira semioca com pintura na cor azul, com fechadura e com uma chave; uma janela de ferro; e telhado aparente de madeira sem forro.

BANHEIRO

Piso em cerâmica na cor cinza com desenhos geométricos, paredes revestidas por cerâmicas até altura de 1,80m na cor cinza; teto com forro em PVC; uma saboneteira; um porta papel; um vaso sanitário acoplado de louça branco da marca ICASA sem tampa; um lavatório fixo à parede de louça na cor marrom, da marca ICASA; uma torneira de plástico branco; uma porta sanfonada de plástico com defeito na fechadura; e uma janela basculante de vidro.

O imóvel acima descrito é entregue ao **LOCATÁRIO**, em bom estado de conservação e limpeza, com todas suas peças em bom estado de utilização. Pintura das paredes, teto, portas, guarnições e ferragens, são de boa qualidade, mas com alguns avariados. Outrossim, o presente termo passa a fazer parte integrante do contrato de locação residencial de imóvel firmado entre **LOCADOR** e **LOCATÁRIO**, que as partes reciprocamente reconhecem. As características do imóvel (tais como localização, dimensão, edificação, destinação etc.) são relevantes para o valor cobrado no aluguel, que ficou fixado um valor de R\$ 500,00 atendendo assim as necessidades do município.

Local: Campestre do Maranhão – MA

Data: 02 / janeiro / 2026

Leandro de Oliveira Silva
Engenheiro Civil
Portaria nº 25 2021

(Responsável Técnico da Vistoria)

ENG. CIVIL LEANDRO DE OLIVEIRA SILVA - CREA 111631605-6 D/MA



SECRETARIA DE
INFRAESTRUTURA

PREFEITURA DE
CAMPESTRE
DO MARANHÃO
Cidade de 100 anos

FOTOS DO IMÓVEL



FIGURA 01: FACHADA EXTERNA



FIGURA 02: SALA 01



SECRETARIA DE
INFRAESTRUTURA

PREFEITURA DE
CAMPESTRE
DO MARANHÃO
Constituído em 1952



FIGURA 03: COZINHA



FIGURA 04: QUARTO 01 (GABINETE)

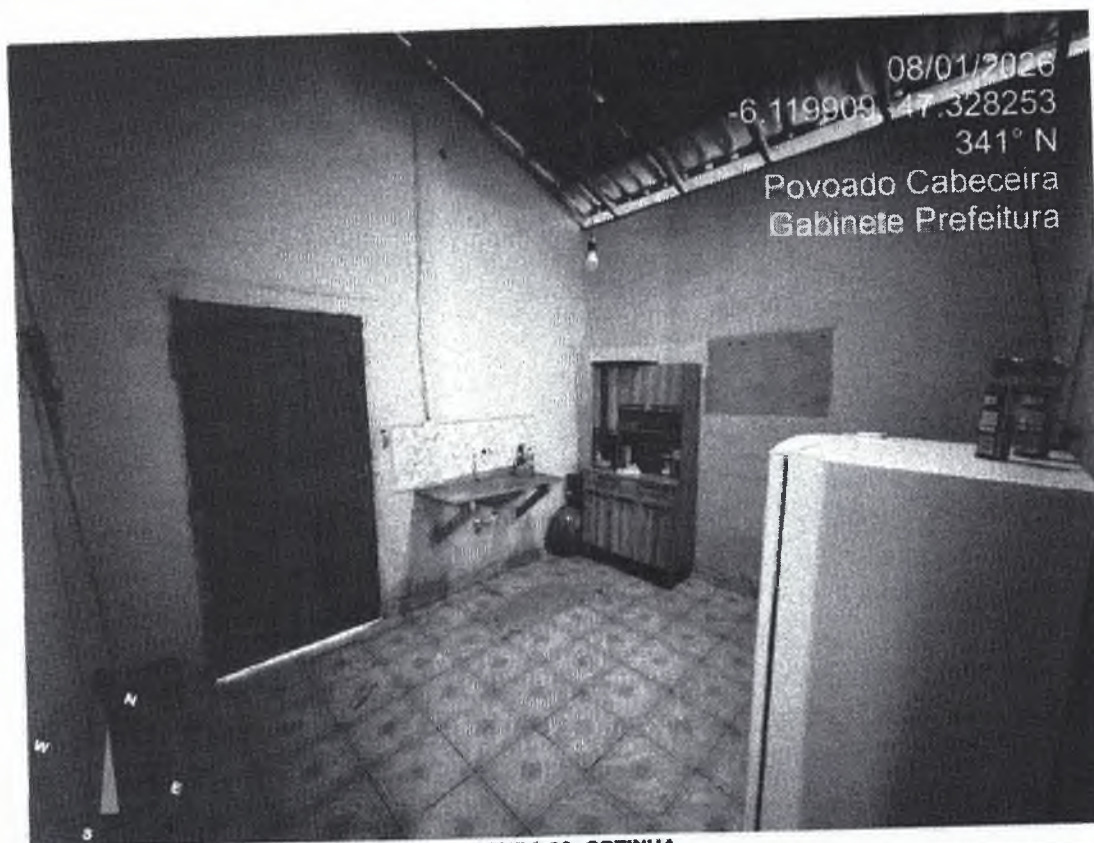

SECRETARIA DE
INFRAESTRUTURA

PREFEITURA DE
CAMPESTRE
DO MARANHÃO
Cidade do novo oeste!

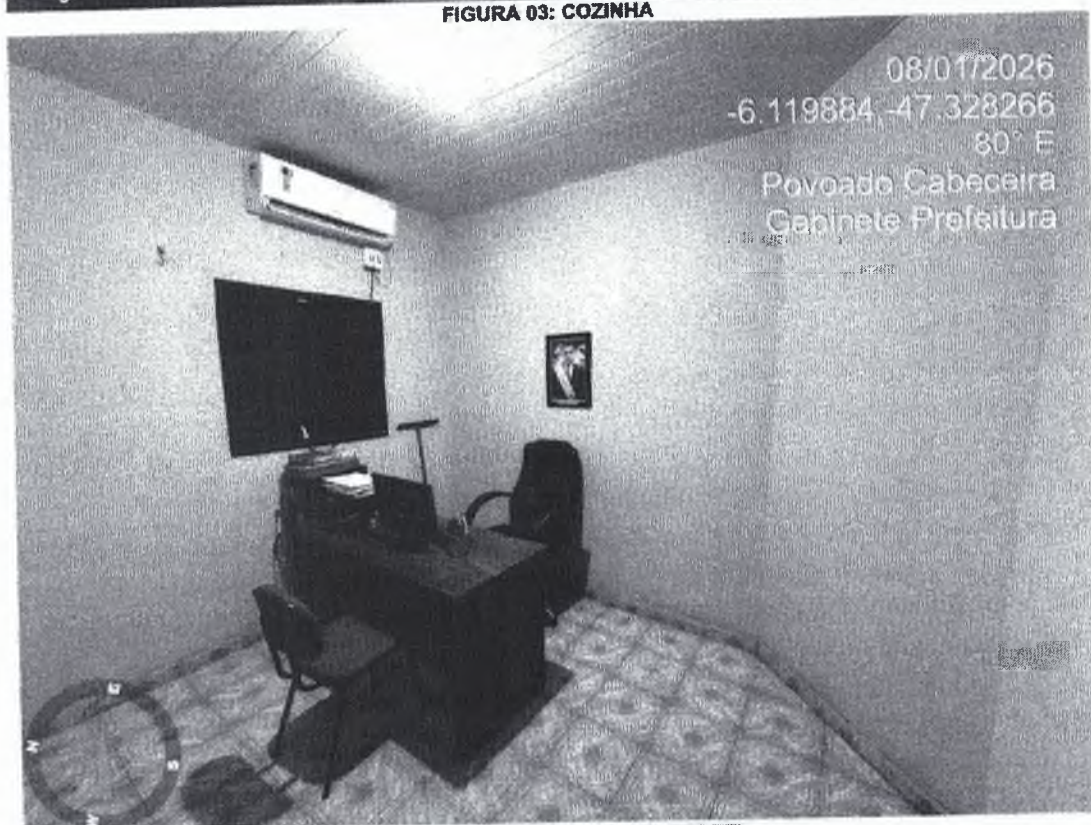

FIGURA 05: BANHEIRO



FIGURA 06: QUARTO 02

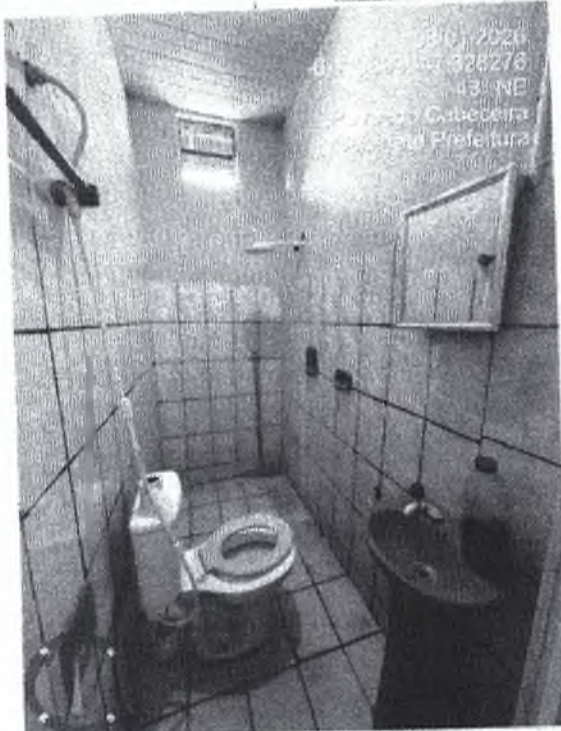

REPÚBLICA FEDERATIVA DO BRASIL
REGISTRO CIVIL DAS PESSOAS NATURAIS

CERTIDÃO de CASAMENTO

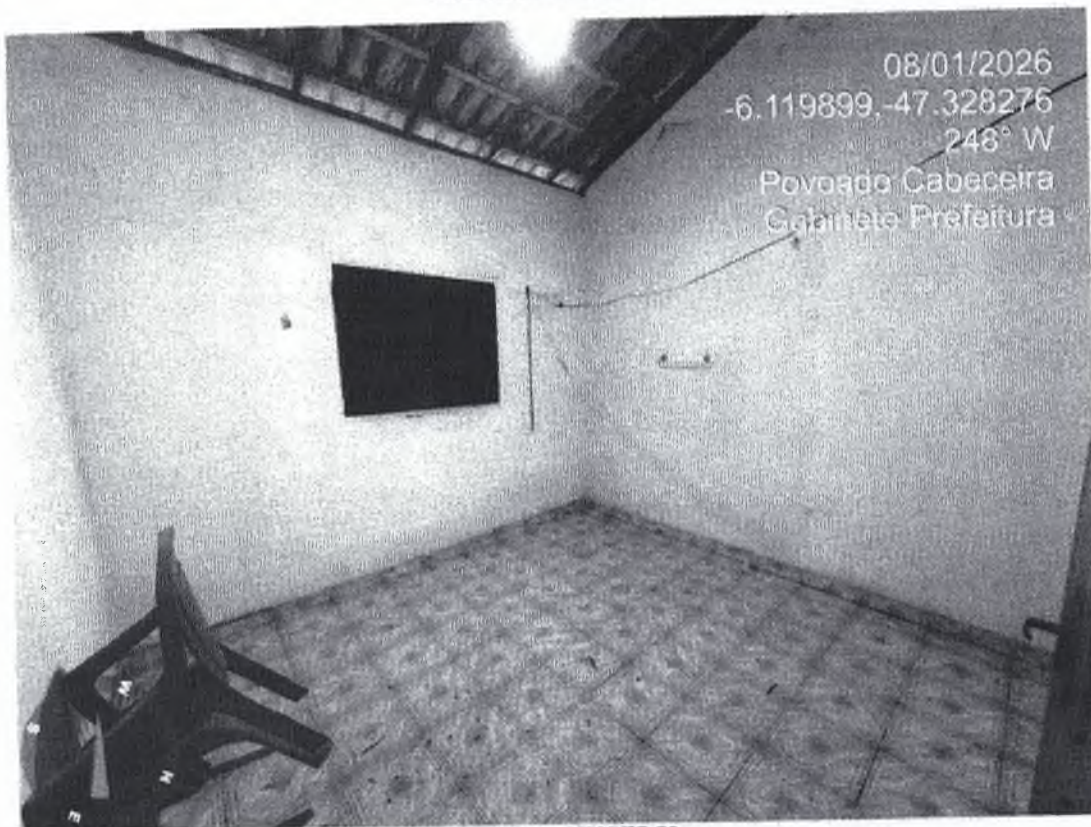
Nome Atual dos Cônjuges

RAIMUNDO MARQUES DE OLIVEIRA

Número do CPF

467.101.403-34

JUCILEIDE DA SILVA OLIVEIRA

570.577.023-53

Matricula:

029967 01 55 1999 0 00012 066 0003146 90

1º Cônjuge

Data de Nascimento

RAIMUNDO MARQUES DE OLIVEIRA

09

04

1968

Nacionalidade

Estado Civil

Município da Naturalidade

UF

brasileiro

solteiro

Vargem Grande/MA

MA

Genitor(es)

MOACIR MARQUES DE OLIVEIRA; ITALITA JORGE DE OLIVEIRA

Nome que passou a utilizar

RAIMUNDO MARQUES DE OLIVEIRA, Não houve alteração;

2º Cônjuge

Data de Nascimento

JUCILEIDE DA SILVA OLIVEIRA

12

04

1974

Nacionalidade

Estado Civil

Município da Naturalidade

UF

Brasileira

solteira

Porto Franco/MA

MA

Genitor(es)

FELIPE PEREIRA DE OLIVEIRA; MARIA FRANCISCA DA SILVA OLIVEIRA

Nome que passou a utilizar

JUCILEIDE DA SILVA OLIVEIRA, Não houve alteração;

Data da celebração do casamento

Dia

Mês

Ano

vinete e três de outubro de mil novecentos e noventa e nove

23

10

1999

Regime de Bens

Parcial de bens

Data do registro do casamento

Dia

Mês

Ano

vinete e três de outubro de mil novecentos e noventa e nove

23

10

1999

Anotações/Averbações

EXISTEM AVERBAÇÕES NO VERSO DESTA CERTIDÃO.

CNS nº 029967

2º OFÍCIO EXTRAJUDICIAL DE PORTO FRANCO

Nome do Oficial

THAIS DOS SANTOS DUARTE ARRAIS

Tv. Carolina, Nº 213, Centro

Telefone: (99) 98274-3825

e-mail: cartorioportofranco@yahoo.com

Porto Franco/MA

Gabriel Oliveira Conceicao Costa

Escrevente Autorizado

2º Ofício de Porto Franco-MA

O conteúdo da certidão é verdadeiro. Dou Fé
Porto Franco/MA, 21 de agosto de 2025.

GABRIEL OLIVEIRA CONCEIÇÃO COSTA
ESCREVENTE AUTORIZADO



Poder Judiciário - TJMA. Selo:
CERTID029967MGS68ZV71BNUCK81,
21/08/2025 14:37:51, Ato: 14.5.1, Parte(s):
RAIMUNDO MARQUES DE OLIVEIRA &
JUCILEIDE DA SILVA OLIVEIRA, Total R\$ 50,95
Emol R\$ 45,92 FERC R\$ 1,37 FADEP R\$ 1,83
FEMP R\$ 1,83 Consulte em
<https://selo.tjma.jus.br>



Poder Judiciário - TJMA. Selo:
AVERBA029967XWHXEZ40X8YM5114,
21/08/2025 14:37:29, Ato: 14.4.1, Parte(s):
RAIMUNDO MARQUES DE OLIVEIRA,
JUCILEIDE DA SILVA OLIVEIRA, Total R\$ 41,24
Emol R\$ 37,17 FERC R\$ 1,11 FADEP R\$ 1,48
FEMP R\$ 1,48 Selo Isento, Consulte em
<https://selo.tjma.jus.br>

IA 009468792

REPÚBLICA FEDERATIVA DO BRASIL
GOVERNO FEDERAL
Estado do Maranhão
Secretaria de Segurança Pública

Nome / Name
JUCILEIDE DA SILVA OLIVEIRA

Nome Social / Social Name

Registro Geral - CPF / Personal Number
570.577.023-53

Data de Nascimento / Date of Birth
12/04/1974

Nacionalidade / Nationality
BRA

Localidade / Place of Birth
PORTO FRANCO/MA

Sexo / Sex
F

Estado Civil / Marital Status
IMPETRADA

Assinatura / Signature
Jucileide da Silva Oliveira
Assinatura do Titular / Cardholder's Signature

Assinatura do Registrador / Card Issue Signature
João Carlos Teixeira Monteiro
Diretor do Sistema de Identificação

Local / Place of Issue
IMPETRADA

Emissão / Issue
04/09/2023

CARTEIRA DE IDENTIDADE

TEIN 7400029 DE AGOSTO DE 1985

REPÚBLICA FEDERATIVA DO BRASIL
JUSTIÇA ELEITORAL
TÍTULO ELEITORAL

NOME DO ELEITOR
JUCILEIDE DA SILVA OLIVEIRA

DATA DE NASCIMENTO
12/04/1974

INSCRIÇÃO
044570651112

ZONA
046

SEÇÃO
0124

MUNICÍPIO / UF
LAJEADO NOVO / MA

DATA DE EMISSÃO
29/02/2024

FILIAÇÃO
**MARIA FRANCISCA DA SILVA OLIVEIRA
FELIPE PEREIRA DE OLIVEIRA**

CÓDIGO DE VALIDAÇÃO
WFKN.DV13.GCCT.NAOX

QR Code

Título Eleitoral impresso às 09:43 de
29/02/2024

CONTRATO PARTICULAR DE DIREITOS POSSESSÓRIOS SOBRE IMÓVEL

IDENTIFICAÇÃO DAS PARTES CONTRATANTES

VENDEDOR(A): ANTONIO DE OLIVEIRA BEZERRA, brasileiro(a), casado, nascido em vinte e quatro de maio de mil novecentos e sessenta e oito, (24/05/1968), lavrador, natural de Coroatá/MA, portador do RG Nº0721375520200/SESP/MA, inscrito no CPF/MF nº336.393.703-25, filho de CARLOS JOSE BEZERRA e de SEBASTIANA DE OLIVEIRA BEZERRA, residente e domiciliado a Rua Cristo Rei, s/nº, Cabeceira Grande, Campestre do Maranhão/MA.

COMPRADOR(A): JUCILEIDE DA SILVA OLIVEIRA, brasileira, solteira, nascida em doze de abril de mil novecentos e setenta e quatro, (12/04/1974), lavradora, natural de Porto Franco/MA, portadora do RG Nº0638679620172/SESP/MA, inscrita no CPF/MF nº570.577.023-53, filha de FELIPE PEREIRA DE OLIVEIRA e de MARIA FRANCISCA DA SILVA OLIVEIRA, residente e domiciliada a Assentamento 3 De Agosto, s/nº, Zona Rural, Lajeado Novo/MA.

As partes acima identificadas têm, entre si, justas e acertadas a presente Declaração de Compra e Particular De Direitos Possessórios Sobre Imóvel entre Pessoas Físicas, que se regerá pelas cláusulas seguintes e pelas condições descritas no presente.

DO OBJETO DO CONTRATO

Cláusula 1ª. O presente contrato particular tem como objetivo a venda de **UM IMÓVEL – URBANO** com as seguintes características; medindo de frente 11,80 (onze metros e oitenta centímetros), pelo fundo 9,50 (nove metros e cinquenta centímetros), medindo pela lateral direita 52,00 (cinquenta e dois metros), medindo pela lateral esquerda 52,00 (cinquenta e dois metros), situado na Rua Principal, nº285, Cabeceira Grande, CEP: 65.968-000, Campestre do Maranhão/MA.

Observação: O imóvel acima descrito possui vínculo contratual com a empresa **EQUATORIAL MARANHÃO**, identificado pela Conta-Contrato nº [003002130350].

Cláusula 1.1 - DECLARAÇÃO DE POSSE E RESPONSABILIDADE

O(a) **COMPRADOR(A)** declara, sob as penas da lei, que todas as informações fornecidas pelo **VENDEDOR(A)** sobre a história de posse do imóvel são completas, precisas e verídicas, assumindo total responsabilidade pela veracidade das mesmas. O(a) **VENDEDOR(A)**, por sua vez, declara estar ciente das informações prestadas, isentando-se de qualquer responsabilidade relacionada à posse do bem. Todas as informações contidas nesta declaração são de exclusiva responsabilidade dos declarantes.

CLÁUSULA 2ª: DO VALOR DO BEM E DA FORMA DE PAGAMENTO.

PREÇO TOTAL DE R\$ 8.000,00 (oito mil reais), já devidamente quitado.

Cláusula 3ª. Será de responsabilidade do **VENDEDOR(A)** o pagamento dos impostos, taxas e despesas que incidam sobre o imóvel a partir da imissão na posse pelo comprador.

Cláusula 4ª. O(A) **COMPRADOR(A)** se responsabilizará pelas despesas com a transcrição do imóvel, a ser realizada quando da quitação do valor acertado neste instrumento.

Cláusula 5ª. A imissão na posse do(a) **COMPRADOR(A)**, se firmou no **dia 05 de junho de 2025**. O contrato particular de compromisso possessório foi pactuado no valor de **R\$ 8.000,00** (oito mil reais).

Parágrafo Único: O(A) Comprador(a) passa a ter a posse do imóvel a partir da assinatura deste instrumento.

CONDIÇÕES GERAIS

Cláusula 6ª. O presente contrato passa a valer a partir da assinatura pelas partes, obrigando-se a ele os herdeiros ou sucessores deles.

Cláusula 7ª. Para dirimir quaisquer controvérsias oriundas do CONTRATO, as partes elegem o foro da comarca de Porto Franco/ MA.

CAMPESTRE DO MARANHÃO/MA, 05 DE JUNHO 2025

Jucileide da Silva Oliveira
JUCILEIDE DA SILVA OLIVEIRA
VENDEDOR(A)

Antonio de Oliveira Bezerra
ANTONIO DE OLIVEIRA BEZERRA
COMPRADOR(A)

TESTEMUNHAS:

01. _____
CPF: _____
02. _____
CPF: _____

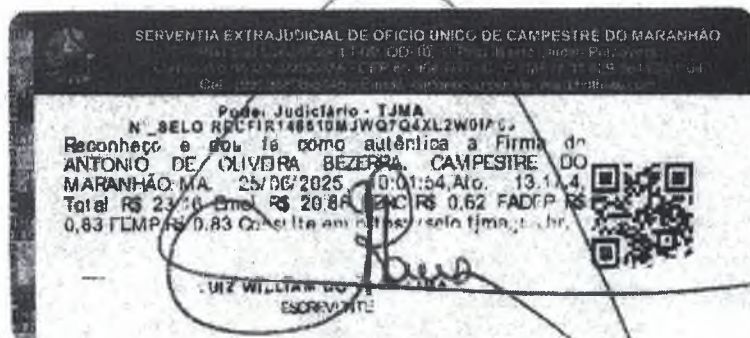

LUIZ WILLIAM DO VALE LIMA
ESCREVENTE

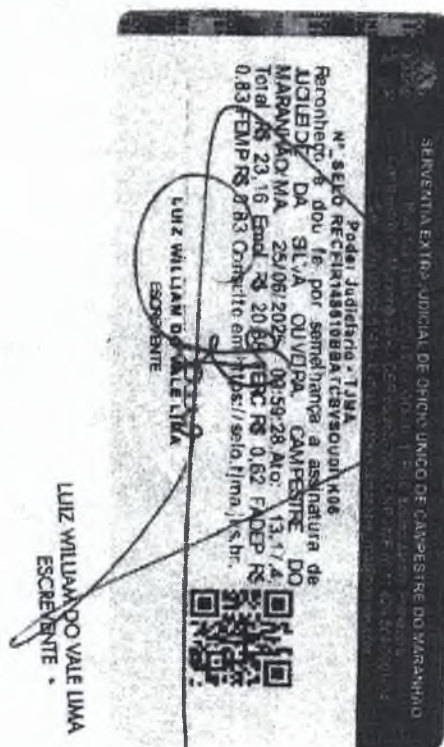

LUIZ WILLIAM DO VALE LIMA
ESCREVENTE



CERTIDÃO NEGATIVA DE DÉBITOS INSCRITOS EM DÍVIDA ATIVA

Requerente: JUCILEIDE DA SILVA OLIVEIRA

CPF: 570.577.023-53 **Inscrição Municipal:** 0065548

Endereço: R PRINCIPAL Nº 285 **BAIRRO:** CABECEIRA GRANDE

CERTIFICO, a requerimento da parte interessada, nos termos do que dispõe a Lei Complementar Municipal nº 013/2013, em especial, em seu artigo 277, que em revisão aos livros de assentamentos fiscais e lançamentos de débitos municipais, **NÃO CONSTAM DÉBITOS INSCRITOS EM DÍVIDA ATIVA em nome do requerente** supraqualificado, relativos aos tributos de competência do Município de Campestre do Maranhão – MA.

Fica, no entanto, ressalvado o direito da Fazenda Pública Municipal cobrar e inscrever qualquer crédito tributário de responsabilidade do sujeito passivo acima identificado que sejam apurados posteriormente.

Por ser expressão da verdade, subscrevo a presente Certidão para que produza os devidos efeitos legais.

Certidão válida por 60 (sessenta) dias.

Campestre do Maranhão – MA, 05 DE JANEIRO DE 2026.

SAMUEL SENNA RODRIGUES
Diretor do Departamento de Administração Fazendária
Matrícula nº 14.605



MINISTÉRIO DA FAZENDA
Secretaria da Receita Federal do Brasil
Procuradoria-Geral da Fazenda Nacional

**CERTIDÃO NEGATIVA DE DÉBITOS RELATIVOS AOS TRIBUTOS FEDERAIS E À DÍVIDA
ATIVA DA UNIÃO**

Nome: JUCILEIDE DA SILVA OLIVEIRA
CPF: 570.577.023-53

Ressalvado o direito de a Fazenda Nacional cobrar e inscrever quaisquer dívidas de responsabilidade do sujeito passivo acima identificado que vierem a ser apuradas, é certificado que não constam pendências em seu nome, relativas a créditos tributários administrados pela Secretaria da Receita Federal do Brasil (RFB) e a inscrições em Dívida Ativa da União (DAU) junto à Procuradoria-Geral da Fazenda Nacional (PGFN).

Esta certidão se refere à situação do sujeito passivo no âmbito da RFB e da PGFN e abrange inclusive as contribuições sociais previstas nas alíneas 'a' a 'd' do parágrafo único do art. 11 da Lei nº 8.212, de 24 de julho de 1991.

A aceitação desta certidão está condicionada à verificação de sua autenticidade na Internet, nos endereços <<http://rfb.gov.br>> ou <<http://www.pgfn.gov.br>>.

Certidão emitida gratuitamente com base na Portaria Conjunta RFB/PGFN nº 1.751, de 2/10/2014.

Emitida às 15:26:37 do dia 14/01/2026 <hora e data de Brasília>.

Válida até 13/07/2026.

Código de controle da certidão: **CF1B.6E3D.757A.3B48**

Qualquer rasura ou emenda invalidará este documento.

© 2004 Society for Human Resource Management

SUBGRUPO: H1 GRUPO FICHADO: H
TIPO DE TAREFA: CONVENI: COOP: JA TIPO DE MODAL: ZOO V = 0
CLASSIFICACAO: Residencia L2R Pleno
SUBCLASSE RESIDENCIAL: RESPUVL

TIPO DE FORMETLADO:
 Pontuação
 INSTALAÇÃO: 3302207
 LA./SE: 11/240014-110

RAIMUNDO MARQUES DE OLIVEIRA FILHO

LEADEN / S/N DA 1105 DI AUGUST 11; 0605Z 1980 (AUG 11)
O 0000 00
CPE: 001.648.000 00

Para atendimento,
ligue-se este número

Contra-Centric

1081517248

Conta mto
12/2025

1994-1995

Vencimento
20/01/2026



EXTRA 150 M. L. 1401120875 SR 0000
10011415560: 10/12/2005
consulte pela chave de acesso em:
http://224.168.portal.sps.sp.gov.br/224 M/consulte
Chave de acesso:
15011415560: 10000115560: 1401120875 SR 0000
10011415560: 10/12/2005
Poderes do autor (e do

1. Permissão, Recd. 1.214.1, em 11.11.1953, para a cada 200 kg. 2. Conforme RFI 1095/24 ARCEL, a partir de 01.07.55 a exportação de R. só pode ser feita em todo país, sendo compensada por uma quantidade equivalente de distribuição e de distribuição de produtos. Não informamos os dados de distribuição.

Datas das Leituras	Leitura Anterior	Leitura Atual	Nº de Dias	Próxima Leitura	
Item de Leitura	Q. 1	Q. 2	Q. 3	Q. 4	Q. 5
Consumo (kwh)	44	0,37972	0,043100	1,62	0,001
Adicional Bandeira		0,000000	0,01	0,00	0,00
Adicional Bombeiro		0,000000	0,00	0,00	1,36
Itens Flunkeiros					
Cip Ilum Pub Pest Hunt.					2,46

[illegible]

101	Question 4	Surveyor	Area	Inspector	Inspector	Inspector	Inspector

Fator de Perturbação	Pontos no Social	Resolução ANEEL	Aprovação	Nº de Programas Sociais
1			1	

Review Article: Vreugdenhil



Composicao do Consumo (R\$)

Compras de Energía Transmisión		Impuesto al Consumo (IC)			
Distribución	Encargos Solidarios	Pav. de	Tributos	Otros	
12,30	2,62	14,66	5,76	1,91	1,69 2,46
C. Contrato: 3023001880		Data Emisión: 10/12/2025		V. V. [1.4.7.20]	

C. Contrato: 3023091480

Date: February 10/12/2025

$\frac{1}{2}$ 1.6 2.48

1997, 1998, 1999, 2000, 2001, 2002, 2003, 2004, 2005, 2006, 2007, 2008, 2009, 2010, 2011, 2012, 2013, 2014, 2015, 2016, 2017, 2018, 2019, 2020, 2021, 2022, 2023, 2024, 2025, 2026, 2027, 2028, 2029, 2030, 2031, 2032, 2033, 2034, 2035, 2036, 2037, 2038, 2039, 2040, 2041, 2042, 2043, 2044, 2045, 2046, 2047, 2048, 2049, 2050, 2051, 2052, 2053, 2054, 2055, 2056, 2057, 2058, 2059, 2060, 2061, 2062, 2063, 2064, 2065, 2066, 2067, 2068, 2069, 2070, 2071, 2072, 2073, 2074, 2075, 2076, 2077, 2078, 2079, 2080, 2081, 2082, 2083, 2084, 2085, 2086, 2087, 2088, 2089, 2090, 2091, 2092, 2093, 2094, 2095, 2096, 2097, 2098, 2099, 2100, 2101, 2102, 2103, 2104, 2105, 2106, 2107, 2108, 2109, 2110, 2111, 2112, 2113, 2114, 2115, 2116, 2117, 2118, 2119, 2120, 2121, 2122, 2123, 2124, 2125, 2126, 2127, 2128, 2129, 2130, 2131, 2132, 2133, 2134, 2135, 2136, 2137, 2138, 2139, 2140, 2141, 2142, 2143, 2144, 2145, 2146, 2147, 2148, 2149, 2150, 2151, 2152, 2153, 2154, 2155, 2156, 2157, 2158, 2159, 2160, 2161, 2162, 2163, 2164, 2165, 2166, 2167, 2168, 2169, 2170, 2171, 2172, 2173, 2174, 2175, 2176, 2177, 2178, 2179, 2180, 2181, 2182, 2183, 2184, 2185, 2186, 2187, 2188, 2189, 2190, 2191, 2192, 2193, 2194, 2195, 2196, 2197, 2198, 2199, 2200, 2201, 2202, 2203, 2204, 2205, 2206, 2207, 2208, 2209, 2210, 2211, 2212, 2213, 2214, 2215, 2216, 2217, 2218, 2219, 2220, 2221, 2222, 2223, 2224, 2225, 2226, 2227, 2228, 2229, 2230, 2231, 2232, 2233, 2234, 2235, 2236, 2237, 2238, 2239, 2240, 2241, 2242, 2243, 2244, 2245, 2246, 2247, 2248, 2249, 2250, 2251, 2252, 2253, 2254, 2255, 2256, 2257, 2258, 2259, 2260, 2261, 2262, 2263, 2264, 2265, 2266, 2267, 2268, 2269, 2270, 2271, 2272, 2273, 2274, 2275, 2276, 2277, 2278, 2279, 2280, 2281, 2282, 2283, 2284, 2285, 2286, 2287, 2288, 2289, 2290, 2291, 2292, 2293, 2294, 2295, 2296, 2297, 2298, 2299, 2300, 2301, 2302, 2303, 2304, 2305, 2306, 2307, 2308, 2309, 2310, 2311, 2312, 2313, 2314, 2315, 2316, 2317, 2318, 2319, 2320, 2321, 2322, 2323, 2324, 2325, 2326, 2327, 2328, 2329, 2330, 2331, 2332, 2333, 2334, 2335, 2336, 2337, 2338, 2339, 2340, 2341, 2342, 2343, 2344, 2345, 2346, 2347, 2348, 2349, 2350, 2351, 2352, 2353, 2354, 2355, 2356, 2357, 2358, 2359, 2360, 2361, 2362, 2363, 2364, 2365, 2366, 2367, 2368, 2369, 2370, 2371, 2372, 2373, 2374, 2375, 2376, 2377, 2378, 2379, 2380, 2381, 2382, 2383, 2384, 2385, 2386, 2387, 2388, 2389, 2390, 2391, 2392, 2393, 2394, 2395, 2396, 2397, 2398, 2399, 2400, 2401, 2402, 2403, 2404, 2405, 2406, 2407, 2408, 2409, 2410, 2411, 2412, 2413, 2414, 2415, 2416, 2417, 2418, 2419, 2420, 2421, 2422, 2423, 2424, 2425, 2426, 2427, 2428, 2429, 2430, 2431, 2432, 2433, 2434, 2435, 2436, 2437, 2438, 2439, 2440, 2441, 2442, 2443, 2444, 2445, 2446, 2447, 2448, 2449, 2450, 2451, 2452, 2453, 2454, 2455, 2456, 2457, 2458, 2459, 2460, 2461, 2462, 2463, 2464, 2465, 2466, 2467, 2468, 2469, 2470, 2471, 2472, 2473, 2474, 2475, 2476, 2477, 2478, 2479, 2480, 2481, 2482, 2483, 2484, 2485, 2486, 2487, 2488, 2489, 2490, 2491, 2492, 2493, 2494, 2495, 2496, 2497, 2498, 2499, 2500, 2501, 2502, 2503, 2504, 2505, 2506, 2507, 2508, 2509, 2510, 2511, 2512, 2513, 2514, 2515, 2516, 2517, 2518, 2519, 2520, 2521, 2522, 2523, 2524, 2525, 2526, 2527, 2528, 2529, 2530, 2531, 2532, 2533, 2534, 2535, 2536, 2537, 2538, 2539, 2540, 2541, 2542, 2543, 2544, 2545, 2546, 2547, 2548, 2549, 2550, 2551, 2552, 2553, 2554, 2555, 2556, 2557, 2558, 2559, 2560, 2561, 2562, 2563, 2564, 2565, 2566, 2567, 2568, 2569, 2570, 2571, 2572, 2573, 2574, 2575, 2576, 2577, 2578, 2579, 2580, 2581, 2582, 2583, 2584, 2585, 2586, 2587, 2588, 2589, 2590, 2591, 2592, 2593, 2594, 2595, 2596, 2597, 2598, 2599, 2600, 2601, 2602, 2603, 2604, 2605, 2606, 2607, 2608, 2609, 2610, 2611, 2612, 2613, 2614, 2615, 2616, 2617, 2618, 2619, 2620, 2621, 2622, 2623, 2624, 2625, 2626, 2627, 2628, 2629, 2630, 2631, 2632, 2633, 2634, 2635, 2636, 2637, 2638, 2639, 2640, 2641, 2642, 2643, 2644, 2645, 2646, 2647, 2648, 2649, 2650, 2651, 2652, 2653, 2654, 2655, 2656, 2657, 2658, 2659, 2660, 2661, 2662, 2663, 2664, 2665, 2666, 2667, 2668, 2669, 2670, 2671, 2672, 2673, 2674, 2675, 2676, 2677, 2678, 26

PAGUE AQUI COM PIX

Utilize o QR Code ao lado

#segurança #Inovação

MANCLED BRSL

[illegible]

00190-00009 03373,302331 80131,403174 4 00000000000428



Value: 57431.75

Reference: 10/2025

100

105:

[illegible]

Вс

32

PREFEITURA MUNICIPAL DO CAMPESTRE DO MARANHÃO

AV JUSTINO TEIXEIRA DE MIRANDA

01.598.550/0001-17

2026

FICHAS DA DESPESA

Page 1

Entidade	Discriminação da Entidade				Fte Recurso / STN	Dotação Inicial	Alteração(+/-)	Dotação Atual
Ficha	CLoc	Func/Prog	Catgo	Discriminação				
1				PREFEITURA MUNICIPAL DO CAMPESTRE DO MARANHÃO				
02				PODER EXECUTIVO				
02	01			GABINETE DO PREFEITO				
02	01	00		GABINETE DO PREFEITO				
		04		Administração				
		04	122	Administração Geral				
		04	122	0015 ADMINISTRAÇÃO GERAL				
		04	122	0015 2003 0000 MANUTENÇÃO DO GABINETE DO PREFEITO				
022	3.3.90	36.00		OUTROS SERVIÇOS DE TERCEIROS - PESSOA FÍSICA	1.500.00-001 001 1,500	61.978,81	0,00	61.978,81
Total						61.978,81	0,00	61.978,81
Código de Aplicação								
001	Ordinário				61.978,81			
001	Recursos Proprios do Municipio				61.978,81			
TOTAL						61.978,81		